

DOSSIER

DISPARATARIO Y AMIMIC TEATRO

# MARINA

*Un mar de leyendas*



LORENA COMÍN Y MILA FERNÁNDEZ

# MARINA

*Un mar de leyendas*

**E**l gran concurso del año **1950**: la vuelta al mundo por los cinco océanos. Sólo los más preparados serán capaces de llegar a la meta. Hay muchas embarcaciones listas, pero solo una será la vencedora. Es difícil que en un mundo dominado exclusivamente por hombres, una mujer se eche al mar, pero **Marina** es diferente... no le importan las leyendas, ni las barreras, ella sólo piensa en cumplir su sueño. Junto a su amigo Héctor, conocerán a las **sirenas**, se enfrentarán al **Holandés Errante** y lucharán contra el **Kraken**, el calamar más grande de la historia. ¿Podrá Marina convertirse en una auténtica **leyenda del mar**?

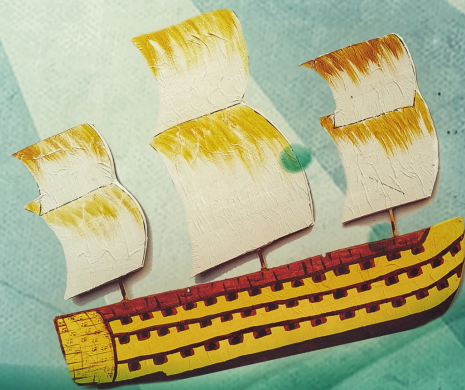

# MARINA

*Un mar de leyendas*

## HOMENAJE A LAS MUJERES DEL MAR

“Marina, un mar de leyendas” está inspirada en todas aquellas mujeres que rompieron barreras para hacer historia.

**María Ángeles Rodríguez Bernabeu** fue la primera mujer piloto de la marina mercante en 1984.

**Anna Ivanovna**, en los años 30 se convirtió en la primera mujer capitán de un buque transoceánico.

**Mercedes Marrero**, en 1986 obtuvo el título de piloto y en 1992 el de capitán, fue por tanto la primera mujer en España en obtener el título de capitán de la marina mercante.

**Idoia Ibáñez Ozores** fue la primera mujer que logró ser capitán de un buque, estando en posesión de un título en 1994.



## INSPIRACIÓN

“Marina, un mar de leyendas” es una obra que recoge historias que se han ido contando desde tiempos remotos. Leyendas sobre sirenas, calamares gigantes, mitos, supersticiones y fantasmas como el Holandés Errante. Con un guiño a “La vuelta al mundo en 80 días” y “20.000 leguas de viaje submarino” de **Julio Verne**.



# MARINA

*Un mar de leyendas*

## PERSONAJES

### GROTESCA

La narradora de la historia, hace honor a su nombre, es grotesca, ridícula, con un toque de surrealismo, cómica y extrovertida. Grotesca es una mujer fuerte y colocará a los espectadores en el punto de partida, para que entiendan la gran carrera que las mujeres tuvieron, que hacer para llegar a la ansiada igualdad de género.



### MARINA

Una mujer con un único sueño por cumplir, nada la puede parar y es que la lucha constante forma parte de su vida.

De familia marinera, trabajadora y responsable, Marina con su perseverancia, constancia y su incesante amor por el mar conseguirá convertirse en la primera mujer comandante de un navío. Una mujer a bordo en un mundo dominado por los hombres y soportando las malas supersticiones que se creían sobre las mujeres en los barco.

### HÉCTOR

Tan amoroso, respetuoso y gracioso como él mismo, ya pasado en años y con toda una vida en el mar, soportando las mareas, las altas y bajas temperaturas y las grandes tormentas. Un lobo de mar fue y algo le queda de todo aquello, pero ha sabido adaptarse a los cambios, ha entendido que Marina puede ser todo lo que ella quiera ser y por ello la ayuda hasta el final.



# MARINA

*Un mar de leyendas*

## HOLANDÉS ERRANTE

El fantasma del mar por antonomasia, cruel, rudo y algo torpe. No se sabe si existió o no realmente y que vaya vagando de un lado a otro es inconcebible, pero que puede aparecer en tus sueños no cabe duda. Todos le temen, hasta un Rey fue capaz de decir y dejar escrito de puño y letra que lo vio con sus propios ojos.



## DIVINA

Una figura divina, algunos marineros la asociaron a Dios y otros al Espíritu Santo, nosotros hemos creado una figura un tanto diferente, pero cuyo propósito es el mismo. Visto que el Holandés Errante disfruta de los sufrimientos ajenos, la imagen divina le condena a recorrer el océano eternamente entre tormentas, solo podrá comer hierro al rojo vivo y su única compañía será un grumete.



## KRAKEN

El calamar más grande de la historia, pero no tan grande como se nos ha hecho creer, pues se decía de él que era tan inmenso que podía abrazar a los barcos y llevarlos hasta el fondo de los océanos. Marina, a pesar de todas estas leyendas se enfrenta a él, lo coge por un tentáculo y lo envía dando vueltas bien lejos, pues ni un calamar como el Kraken puede con ella.



# MARINA

*Un mar de leyendas*

## FICHA ARTÍSTICA

Dirección: **Mila Fernández y Lorena Comín**

Producción: **DISPARATARIO y AMIMIC TEATRE**

Texto original: **Mila Fernández**

Actrices: **Lorena Comín y Mila Fernández**

Música: **Fede Comín (Júpiter estudio)**

Escenografía: **Lorena Comín y Anahí Silva**

Vestuario: **Anahí Silva y Lorena Comín**

Títeres y utilería: **Disparatario**

Sonido: **Anahí Silva**

Iluminación: **Domènec Gamieta**

Fotografía: **Joanra Estellés**

Diseño gráfico y video promocional: **Fede Comín**

## CONTACTO

**Disparatario**

**Lorena Comín 645569211**

**hola@disparatario.com**

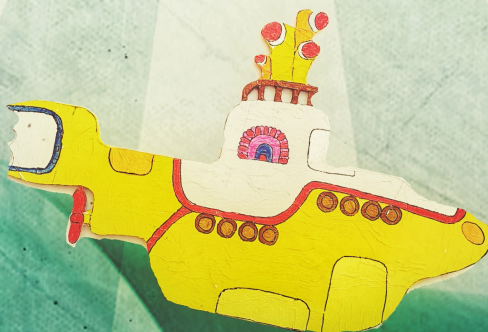

[www.disparatario.com](http://www.disparatario.com)